

Naturschutzgebiet "Markelfinger Winkel u. westl. Gnadensee"

Stadt Radolfzell, Gemarkung Markelfingen
Gemeinde Allensbach und Reichenau
Landkreis Konstanz

Erstellt am: 14.05.2023

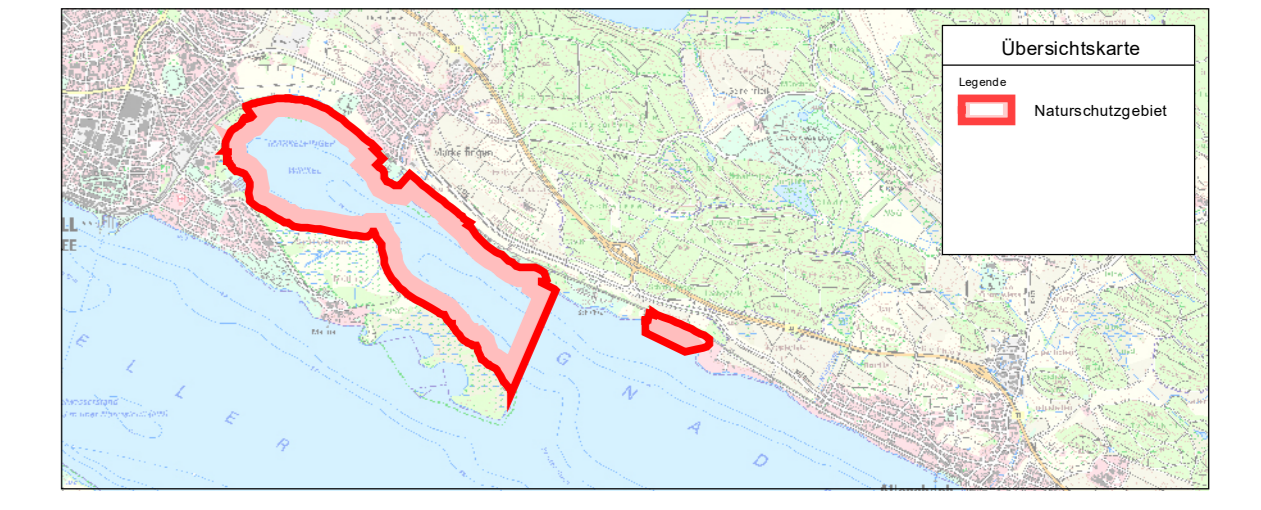

Legende:

- bestehende Naturschutzgebiete
- Naturschutzgebiet
- Zone II.1
- Zone II.2

Nicht kartografisch dargestellte Zonen

- Zone I = landseitige Flächen
- Zone III = Wasserflächen außerhalb Zone II

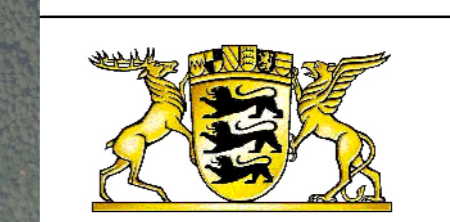

Regierungspräsidium Freiburg
Ref. 56 - Naturschutz u. Landschaftspflege

Bearbeiter: M. Bickel

gez. Wiegartner

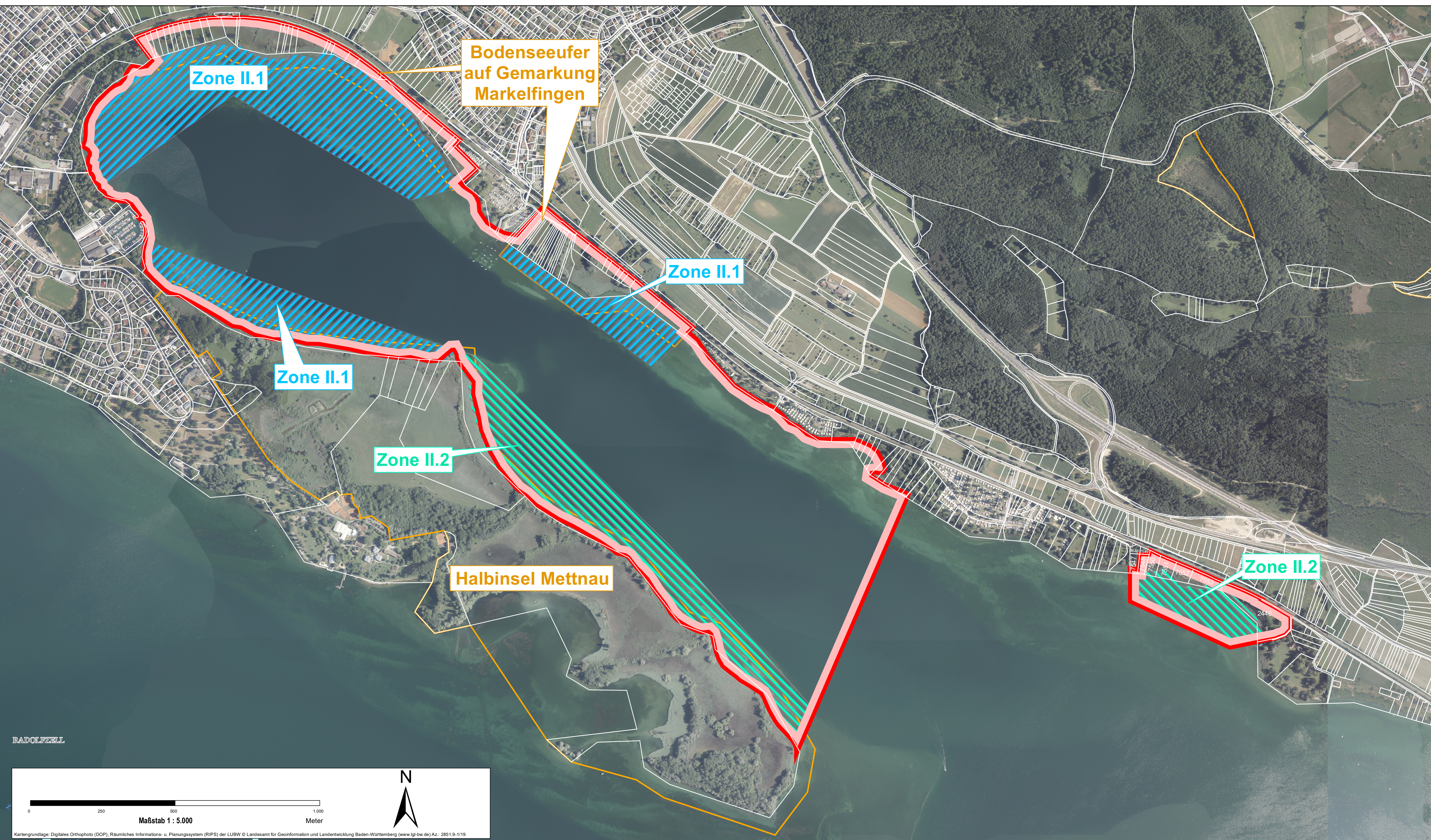

RADOLFZELL

